

ЛЕГЕНДА:

- граница Плана
- граница катастарске општине (К.О.)
- граница градске општине
- подрачуј u оквиру kojeg су издати аналитички подаци и планови на измeне и допуне просторног плана подручја посебне намене уређења дела приобалја града БЕОГРАД - ПОДРУЧЈЕ ПРИОБАЛЈА РЕКЕ САВЕ ЗА ПРОЈЕКАТ "БЕОГРАД НА ВОДИ"
- регулациона линија
- регулациона линија ниво воде
- 15 ознака блока
- бициклистичка стаз
- планирана линија 1 метра
- ознака стајалишта јавног градског превоза
- ПОВРШИНЕ ЈАВНИХ НАМЕНА**
- VP водне површине
- површине за објекте и комплексе јавних служби
- КДУ предшколска установа
- ОШ основна школа
- КУ установа културе
- ОУ кадетска образовна установа
- депандансе јавних служби
- ДЕП Д депандансе предшколске установе
- ДЕП С3 депандансе оодржане заштите
- зелене површине
- П парк
- СК сквер
- Т трг
- ЗП заштитни зелени појас
- саобраћајне површине
- СПО1 јавна гаража
- мрежа саобраћајница
- зона метро станице
- ознака метро/мрежичке станице
- зона евакуационо/вентилационог шхтата метро система
- површине за инфраструктурне објекте и комплексе
- УС црна станица
- ТС трансформаторска станица
- ЈО трансформаторска станица јавног осветљења
- МРС мерно регулациона станица
- ПОВРШИНЕ ОСТАЛИХ НАМЕНА**
- С1 до С8 површине за становање
- М1 до М2 мешовити градски центри
- К1 до К5 површине за комерцијалне садржаје

ZONA PROJEKTA

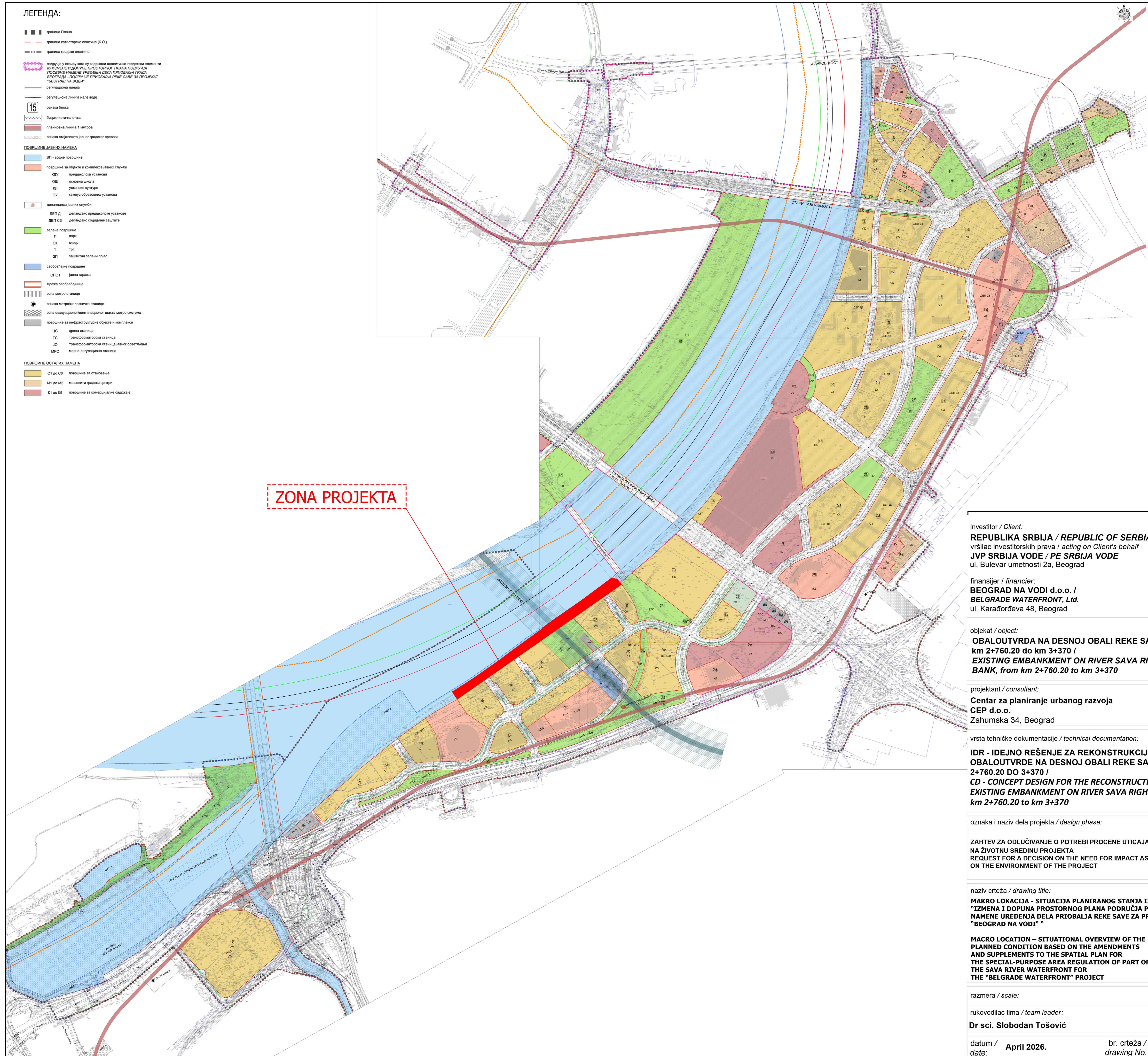

investitor / Client:
REPUBLIKA SRBIJA / REPUBLIC OF SERBIA
 вршилац инвеститорских права / acting on Client's behalf
JVP SRBIJA VODE / PE SRBIJA VODE
 ul. Bulevar umetnosti 2a, Beograd

finansijer / financier:
BEOGRAD NA VODI d.o.o. / BELGRADE WATERFRONT, Ltd.
 ul. Karadordeva 48, Beograd

objekat / object:
OBALOUTVRDA NA DESNOJ OBALI REKE SAVE od km 2+760.20 do km 3+370 / EXISTING EMBANKMENT ON RIVER SAVA RIGHT BANK, from km 2+760.20 to km 3+370

projektant / consultant:
Centar za planiranje urbanog razvoja CEP d.o.o.
 Zahumska 34, Beograd

vrsta tehničke dokumentacije / technical documentation:
IDR - IDEJNO REŠENJE ZA REKONSTRUKCIJU OBALOUTVRDE NA DESNOJ OBALI REKE SAVE od km 2+760.20 DO 3+370 / CD - CONCEPT DESIGN FOR THE RECONSTRUCTION OF THE EXISTING EMBANKMENT ON RIVER SAVA RIGHT BANK: from km 2+760.20 to km 3+370

oznaka i naziv dela projekta / design phase:
ZAHTEV ZA ODLUČIVANJE O POTREBI PROCENE UTICAJA NA ŽIVOTNU SREDINU PROJEKTA REQUEST FOR A DECISION ON THE NEED FOR IMPACT ASSESSMENT ON THE ENVIRONMENT OF THE PROJECT

naziv crteža / drawing title:
MAKRO LOKACIJA - SITUACIJA PLANIRANOG STANJA IZ "IZMENA I DOPUNA PROSTORNOG PLANA PODRUČJA POSEBNE NAMENE UREĐENJA DELA PRIOBALJA REKE SAVE ZA PROJEKAT "BEOGRAD NA VODI" "

MACRO LOCATION – SITUATIONAL OVERVIEW OF THE PLANNED CONDITION BASED ON THE AMENDMENTS AND SUPPLEMENTS TO THE SPATIAL PLAN FOR THE SPECIAL-PURPOSE AREA REGULATION OF PART OF THE SAVA RIVER WATERFRONT FOR THE "BELGRADE WATERFRONT" PROJECT

razmera / scale: **R 1:4000**

rukovodilac tima / team leader:
Dr sci. Slobodan Tošović

datum / date: **April 2026.** br. crteža / drawing No. **02**



LEGENDA / LEGEND:

- Granica i oznaka katastarske parcele
- Regulaciona linija male vode 70.50mm
- Regulaciona linija
- Popločanje gornje šetalište - granitne ploče
- Popločanje donje šetalište - granitne ploče
- Biciklistička staza
- Ozelenjene površine
- Kameni nabačaj
- Kameni blokovi
- Zaštitna ograda
- Glavna rasveta šetališta
- Linijski slivnik

investitor / Client:
REPUBLIKA SRBIJA / REPUBLIC OF SERBIA
 vršilac investitorskih prava / acting on Client's behalf
JVP SRBIJA VODE / PE SRBIJA VODE
 ul. Bulevar umetnosti 2a, Beograd

finansijer / financier:
BEograd NA VODI d.o.o. / BELGRADE WATERFRONT, Ltd.
 ul. Karadžordeva 48, Beograd

objekat / object:
OBALOUTVRDA NA DESNOJ OBALI REKE SAVE od km 2+760.20 do km 3+370 / EXISTING EMBANKMENT ON RIVER SAVA RIGHT BANK, from km 2+760.20 to km 3+370

projekant / consultant:
Centar za planiranje urbanog razvoja CEP d.o.o.
 Zahumska 34, Beograd

vrsta tehničke dokumentacije / technical documentation:
IDR - IDEJNO REŠENJE ZA REKONSTRUKCIJU OBALOUTVRDE NA DESNOJ OBALI REKE SAVE od km 2+760.20 DO 3+370 / CD - CONCEPT DESIGN FOR THE RECONSTRUCTION OF THE EXISTING EMBANKMENT ON RIVER SAVA RIGHT BANK: from km 2+760.20 to km 3+370

oznaka i naziv dela projekta / design phase:
ZAHTEV ZA ODLUČIVANJE O POTREBI PROCENE UTICAJA NA ŽIVOTNU SREDINU PROJEKTA REQUEST FOR A DECISION ON THE NEED FOR IMPACT ASSESSMENT ON THE ENVIRONMENT OF THE PROJECT

naziv crteža / drawing title:
MIKRO LOKACIJA - SITUACIJA PROJEKTOVANOG STANJA / MICRO LOCATION - NEW EMBANKMENT LAYOUT

razmera / scale: **R 1:500**

rukovodilac tima / team leader:
Dr sci. Slobodan Tošović